



MAISONS DE VACANCES

2026

2 PERSONNES

GÎTE LA GARENNE

Géraldine WHITECOMBE-POWER
Le Barry - 12230 LA COUVERTOIRADE

Tél. 06 24 69 45 91

Mail : gerry@olives-en-provence.com

OUVERTURE : TOUTE L'ANNÉE



GPS: N 43°54'46" - E 3°18'52"

	HS	MS	BS
Nuit*	55 €	45 €	

*Minimum 3 nuits - Draps non fournis



YOURI TURCAT **

Rue Droite - 12230 LA COUVERTOIRADE

Tél. 06 33 25 13 47

Mail : y.turcat@gmail.com

OUVERTURE : TOUTE L'ANNÉE



GPS: N 43°54'44" - E 3°18'59"

	Toute saison
Nuit*	75€



MYRIAM ROMIGUIER

26 avenue de la Sorgues
St-Maurice de Sorgues - 12540 FONDAMENTE

Tél. 06 43 22 70 74

E-mail: m.romiguier@orange.fr

OUVERTURE : DU 01/04 AU 31/10



GPS: N 43°51'57" - E 3°4'32"

€	Toute saison
Nuit	A partir de 64 €

*Minimum 4 nuits

Source : site internet Air BNB

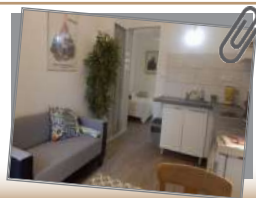

2 PERSONNES

FRANCIS BARASCUD

9 place des Cloîtres - 12230 NANT
Tél. 06 80 18 00 27

OUVERTURE : DU 01/07 AU 31/08



GPS: N 44°1'16" - E 3°18'4"

€	HS
Sem	250 €



LA BOUSSIÈRE

5 Rue du four - 12230 NANT
Tél. 06 20 01 31 67 - 05 65 59 07 83
Mail : bidault.rosemarie@yahoo.fr

OUVERTURE : DU 01/04 AU 08/11



GPS: N 44°01'17" - E 3°18'03"

€	HS
Nuit	70 €* *2 nuits minimum



SYLVIE BEC

15 route de la Mouline - 12230 NANT
Tél. 06 89 05 65 01
E-mail: sylvie_bec@orange.fr

OUVERTURE : DU 29/06 AU 26/09



GPS: N 44°1'18" - E 3°18'7"

€	HS
Sem	290 €
WE	/



LE GITE ATYPIQUE

D999, route de Nant
12230 ST-JEAN DU BRUEL
Tél. 06 63 23 52 64
E-mail: lga.sjdb@gmail.com

OUVERTURE : TOUTE L'ANNÉE



GPS: N 44°1'15" - E 3°21'3"

€	HS	MS	BS
Nuit	194€		

Source : Air BNB



STUDIO COEUR DE VILLAGE

1 impasse de l'église - 12230 ST-JEAN DU BRUEL
Tél. 06 12 54 72 94
E-mail: scihd12@gmail.com

OUVERTURE : TOUTE L'ANNÉE



GPS: N 44°1'23" - E 3°21'36"

€	Toute saison
Nuit	A partir de 48 €

Source : Air BNB



L'OUSTALOU



GPS : N 43°55'41" - E 3°0'21"

Georges SAUVEPLANE

St-Jean d'Alcas - 12250 ST-JEAN-ST-PAUL

Tél. 05 65 99 12 81 - 06 26 47 28 99

E-mail: georges.sauveplane@sfr.fr

OUVERTURE : DU 01/03 AU 30/11



€	Toute saison
Nuit	55€

*Tarif: chauffage en sus



MAISON DE GRANGE NEUVE



GPS : N 44°1'21" - E 3°21'41"

Roland CAMBOULIVES

Le Viala - 12230 ST-JEAN DU BRUEL

Tél. 06 88 06 44 18

Internet : grange-neuve.blogspot.com/p/visite.html

OUVERTURE : DU 28/03 AU 31/10



€	HS	MS
Nuit	70 €	60 €

*Location 5 nuits uniquement



LA CACHOTTIÈRE - Les Cazalèdes - 12490 LA BASTIDE-PRADINES - Tél. 06 84 55 00 99

PETITE MAISON PLEINE NATURE ** - Les Cazalèdes - 12490 LA BASTIDE-PRADINES - Tél. 06 84 55 00 99

LA SALLE DES GARDES - 6 rue de la Maurine - 12230 STE-EULALIE DE CERNON - Tél. 08 24 00 13 65

3 PERSONNES

GITE AU COEUR DU LARZAC

Josette POUJOL - Mas de Rouquette
12230 L'HOSPITALET-DU-LARZAC
Tél. 05 65 69 28 05 - 06 44 71 65 99

OUVERTURE : DU 02/05 AU 1/10



GPS : N 43°58'23" - E 3°11'48"



€	Toute saison
Sem	488 / 549€



ROGER DELMAS

Rue de l'Abbaye - 12230 NANT
Tél. 04 67 50 39 97 - 06 68 70 27 78
E-mail: therese1947@hotmail.fr

OUVERTURE : DU 01/05 AU 31/10



GPS : N 44°1'17" - E 3°18'6"

€	HS	MS
Sem	270 €	250 €



BERNARD RANDON

Route de L'Estrade, La Mouline - 12230 NANT
Tél. 05 65 62 28 58 - 06 47 52 37 81
E-mail: bernard.randon@orange.fr

OUVERTURE : DU 01/04 AU 12/11



GPS : N 44°0'56" - E 3°18'13"

€	THS	HS	MS	BS
Sem	365 €	330 €	300 / 330 €	290 / 330 €

*Tarif: chauffage en sus



GÎTE DOURBIE

Isabelle CAMPS
Seingleys - La Fabarède - 12230 ST-JEAN DU BRUEL
Tél. 06 17 87 21 20
Internet: www.gite-aveyron-fabarede.com

OUVERTURE : TOUTE L'ANNÉE



GPS : N 44°1'36" - E 3°21'5"

€	HS	MS	BS
Sem	480 €		
WE	260 €		
Nuit*	100 €		

* nuitées hors week-end



LE PETIT PAILLER



GPS : N 43°58'52" - E 3°8'11"

Florence BONNET

Le Rouquet - 12230 STE-EULALIE DE CERNON

Tél. 06 31 38 12 55

E-mail: lepetitpailleur12@gmail.com

OUVERTURE : DU 01/03 AU 16/10



€	Toute saison
Nuit	A partir de 40 €

*Location 3 nuits minimum

Source : site internet Le Bon Coin



L'OSTALET



GPS : N 43°58'57" - E 3°0'0"

Victoria VIALETES

1 Rue du trou du chien - 12230 STE-EULALIE DE CERNON

Tél. 06 82 87 64 05

E-mail: victoriavialettes@gmail.com

OUVERTURE : DU 01/06 AU 31/12



€	HS	MS	BS
Nuit	70 €	60 €	50 €



4 PERSONNES

LA CH'TITE CARDABELLE



GPS : N 43°54'7" - E 3°10'46"

Francine HARFAUX

80 rue Basse - 12540 CORNUS

Tél. 06 89 20 11 37

Internet : www.gitelachtitecardabelle.com

OUVERTURE : TOUTE L'ANNÉE



€	HS	MS	BS
Nuit	60 €		

* Tarif : 4 nuits minimum en été



ANCIENNE BERGERIE DU VIALA



GPS : N 43°54'39" - E 3°10'42"

Jean BOURGEOIS

Le Viala - 12540 CORNUS

Tél. 05 65 49 15 30 - 06 67 68 86 70

Mail : bourgeoisjean@gmail.com

OUVERTURE : DU 01/05 AU 31/10



€	HS	MS	BS
Nuit	110 €		

* Tarif : chauffage en sus. Draps et serviettes inclus



LA CARDABELLE **



GPS : N 43°50'47" - E 3°13'53"

Anne-Sophie BESSIERE

Tapiès - 12540 CORNUS

Tél. 06 45 44 13 58

Internet : gites-herault-aveyron.com

OUVERTURE : TOUTE L'ANNÉE



€	HS	MS	BS
Nuit	80 €*		

* 3 nuits minimum



GÎTE LE FOURNIL



GPS : N 43°51'58" - E 3°4'2"

Elea LETRADO - Camping La Mouline

St-Maurice de Sorgues - 12540 FONDAMENTE

Tél. 05 65 99 31 96

Internet : www.campinglamouline.com

OUVERTURE : TOUTE L'ANNÉE



€	HS	MS	BS
Sem	700 €	/	/
Nuit	/	100 €	100 €

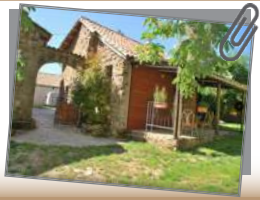

CHALET ROUGE *



GPS : N 43°49'18" - E 3°8'31"

Arthur VAN NECK

Mas d'Arbousse - 12540 FONDAMENTE

Tél. 04 67 23 46 05 - 06 74 69 46 06

Internet : masdarbousse.fr

OUVERTURE : DU 06/04 AU 02/11



€	Toute saison
3 nuits	A partir de 194 €

3 nuits minimum.

Source : site internet Air BNB



4 PERSONNES

CHALET VERT ★



GPS : N 43°49'19" - E 3°8'32"

Arthur VAN NECK
Mas d'Arbousse - 12540 FONDAMENTE
 Tél. 04 67 23 46 05
 Internet: masdarbousse.fr

OUVERTURE : DU 06/04 AU 02/11



€	Toute saison
3 nuits	A partir de 194 €
3 nuits minimum.	
Source : site internet Air BNB	



LA VOIE ROMAINE - LE CHARDON BLEU



GPS : N 43°58'20" - E 3°11'32"

Patrick COMMANDRÉ
6, rue Basse - 12230 L'HOSPITALET-DU-LARZAC
 Tél. 06 75 57 62 36
 Internet: www.gite-aveyron-larzac.com

OUVERTURE : DU 30/05 AU 26/09



€	HS	MS
Sem	467,40 €	360 €



LA VOIE ROMAINE - LA CARDABELLE



GPS : N 43°58'21" - E 3°11'31"

Patrick COMMANDRÉ
6, rue Basse - 12230 L'HOSPITALET-DU-LARZAC
 Tél. 06 75 57 62 36
 Internet: www.gite-aveyron-larzac.com

OUVERTURE : DU 30/05 AU 26/09



€	HS	MS
Sem	467,40 €	360 €



PASCAL ET PATRICIA LANGLAIS



GPS : N 43°58'21" - E 3°11'42"

13, rue du Barry
12230 L'HOSPITALET-DU-LARZAC
 Tél. 07 63 02 16 64
 Email : pplanglais@gmail.com

OUVERTURE : TOUTE L'ANNÉE



€	Toute saison
3 nuits	235 €
3 nuits minimum.	
Source : Air BNB	



LA MAISON DE ROSA



GPS : N 44°0'5" - E 3°2'50"

Jacques RIGAL
Rue Emma Calvé - 12490 LA BASTIDE-PRADINES
 Tél. 05 65 75 55 66 (centrale de réservation)
 Internet: www.gites-de-france-aveyron.com

OUVERTURE : DU 01/03 AU 31/10



€	Toute saison
Sem	488 € / 732 €



4 PERSONNES

LOU PRADOU



GPS : N 44°0'9" - E 3°2'50"

Geneviève CROS

Le Puech - 12490 LA BASTIDE-PRADINES

Tél. 06 82 08 18 45

E-mail: francoisdelabastide@gmail.com

OUVERTURE : TOUTE L'ANNÉE



€	THS	HS	MS	BS
Sem	560 €	510 €	460 €	410 €
WE	/	/	260 €	



LE GITE D'ALBERTINE



GPS : N 44°0'32" - E 3°9'35"

Valérie LACOMBE

152, rue côte Bossue - 12230 LA CAVALERIE

Tél. 06 07 77 87 86

Internet: www.gite12.com

OUVERTURE : DU 01/04 AU 31/10



€	Toute saison
2 nuits	A partir de 180 €
Sem	450€

2 nuits minimum.



L'ÉCHAPÉE BELLE



GPS : N 44°0'0" - E 3°0'0"

Cécile BENEZECH

323 avenue du Général de Gaulle

Tél. 06 77 68 29 06

Mail : cecile.benezech12@gmail.com

OUVERTURE : TOUTE L'ANNÉE



€	Toute saison
Nuit	70 € / 100 €



CHEZ FANCHON - GÎTE LE LARZAC **



GPS : N 43°56'57" - E 3°16'6"

Joseph MINICI

La Blaquèrerie - 12230 LA COUVERTOIRADE

Tél. 05 65 61 20 55 - 06 27 02 58 94

Internet: gites-millau-larzac.com

OUVERTURE : TOUTE L'ANNÉE



€	HS	MS	BS
Sem	550 €	450 €	450 €
WE	/	250 €	250 €



CHEZ FANCHON - GÎTE LE VIADUC ***



GPS : N 43°56'59" - E 3°16'2"

Joseph MINICI

La Blaquèrerie - 12230 LA COUVERTOIRADE

Tél. 05 65 61 20 55 - 06 27 02 58 94

Internet: gites-millau-larzac.com

OUVERTURE : TOUTE L'ANNÉE



€	HS	MS	BS
Sem	550 €	450 €	450 €
WE	/	250 €	250 €

*Tarif: chauffage en sus



4 PERSONNES

LE NOYER



GPS : N 43°57'28" - E 3°16"

Bernadette et Lucien MOULIÈRES
105 chemin du Mus - 12250 VIALA DU PAS DE JAUX
 Tél. 05 65 60 86 75 - 06 85 10 59 17
 E-mail : lucien.moulieres@wanadoo.fr

€	Toute saison
Nuit	A partir de 85 €



OUVERTURE : TOUTE L'ANNÉE



«RIVIÈRE» CHÂTEAU DE LATOUR



GPS : N 43°52'21" - E 3°1'49"

Association des Amis du Château
Latour-sur-Sorgues - 12540 MARNHAGUES-ET-LATOUR
 Tél. 07 70 06 03 11
 Internet: chateaudelatour-aveyron.fr/

€	Toute saison
Nuit	138/153 €

*Tarif: draps compris



OUVERTURE : TOUTE L'ANNÉE



«RENAISSANCE» CHÂTEAU DE LATOUR



GPS : N 43°52'21" - E 3°1'49"

Association des Amis du Château
Latour-sur-Sorgues - 12540 MARNHAGUES-ET-LATOUR
 Tél. 07 70 06 03 11
 Internet: chateaudelatour-aveyron.fr/

€	Toute saison
Nuit	133/148 €

*Tarif: draps compris



OUVERTURE : TOUTE L'ANNÉE



LA ROUQUETTE



GPS : N 44°1'18" - E 3°18'7"

Xavier PAIN
17 rue de la Rouquette - 12230 NANT
 Tél. 06 79 12 78 34
 E-mail: xavier.pain@orange.fr

€	HS	MS	BS
Sem	480 €	440 €	
3 Nuits	225 €	204 €	

*Tarif: 3 nuits mini



OUVERTURE : DU 26/03 AU 31/12



FRANÇOIS FRONZES



GPS : N 44°1'18" - E 3°18'7"

Rue Droite
12230 NANT
 Tél. 05 65 62 74 68 - 06 40 25 52 50
 E-mail : francois.fronzes@gmail.com

€	HS	MS
Sem	400 €	350 €
WE	/	130 €



OUVERTURE : DU 15/03 AU 15/11



4 PERSONNES

LE DURZON N°2



GPS : N 44°1'16" - E 3°17'34"

Thierry MAILLEFERT

4, lotissement St-Martin - 12230 NANT

Tél. 06 50 27 88 11

Internet : gitemaillefert.free.fr

OUVERTURE : TOUTE L'ANNÉE



€	HS	MS	BS
Sem	600 €		500€



LAURENCE DE BOISSIEU



GPS : N 44°1'27" - E 3°14'27"

Les Liquisses Hautes - 12230 NANT

Tél. 06 88 75 55 78

E-mail: laurence2b@neuf.fr

OUVERTURE : DU 01/04 AU 31/10



€	HS	MS
Sem	480 €	430 €
WE	/	125 €



LA DOUCETTE



GPS : N 44°1'31" - E 3°14'29"

Françoise LION

Les Liquisses Hautes - 12230 NANT

Tél. 06 30 92 37 78

E-mail: fmpjulian@gmail.com

OUVERTURE : DU 04/04 AU 03/11



€	HS	MS
Sem	520 €	420 €
3 Nuits	/	200 €

*3 nuits minimum



GÎTE À LA FERME DE L'AUBIGUIER



GPS : N 44°3'24" - E 3°16'30"

Claudie et Yves PERES

Ferme de l'Aubiguier - 12230 NANT

Tél. 05 65 69 90 96 - 06 77 33 08 26

Internet : fermedelaubiguier.wixsite.com/monsite

OUVERTURE : TOUTE L'ANNÉE



€	Toute saison
Sem	460 €
3 nuits	245 €
WE	200 €

*Tarif: chauffage en sus



LOU CLAPAS



GPS : N 44°3'26" - E 3°18'18"

Yves BONNEFOUS

Cantobre - 12230 NANT

Tél. 06 44 30 38 16

Internet: www.cantobre-aveyron.com

OUVERTURE : TOUTE L'ANNÉE



€	HS	MS	BS
Sem	687 €	532 €	507 €
2 nuits	/	232€	232 €
Nuit sup	91 €	60 €	55 €

*Tarif: draps compris



4 PERSONNES

LA MAISON DE GRAND-MÈRE ANGÈLE

 2  4

GPS : N 44°1'21" - E 3°21'41"

Marylise GEROT

36 Grand'rue - 12230 ST-JEAN DU BRUEL

E-mail: mgerot@gmail.com

Réservation via Air BNB

OUVERTURE : TOUTE L'ANNÉE



€	Toute saison
Sem	744/419€
3 Nuits	349/419 €*

*3 nuits minimum



MAISON DES BICHES *

 2  4

GPS : N 43°55'42" - E 3°3'52"

Mandy MATHIEU

401 ch. de l'Aubarède - 12250 ST-PAUL DES FONTS

Réservation via Air BNB

OUVERTURE : TOUTE L'ANNÉE



€	Toute saison
Sem	920€
WE	110 €

Source : site internet Air BNB



LA SOURCE DE LABEL

 2  4

GPS : N 43°55'41" - E 3°0'21"

Marie-Hélène BERNAT

20 rue du Puech de l'église - 12250 ST-PAUL DES FONTS

Tél. 06 72 66 18 61

E-mail : mariehelene.bernat@laposte.net

OUVERTURE : DU 01/04 AU 31/10



€	Toute saison
Sem	595
2 Nuits	213 €

2 nuits minimum.

Source : Air BNB



LA CARDABELLE ***

€	Toute saison
Nuit	A partir de 132€

GPS : N 44°2'43" - E 3°18'8"

Susanne Van de Vinne -Camping Le Val de Cantobre

Domaine de Vellas 12230 NANT

Tél. 09 70 73 10 38

E-mail : valdecantobre@rcn.fr

OUVERTURE : DU 08/03 AU 17/12



Source : Val de Cantobre



LA MAISON D'ANGÈLE

 2  4

GPS : N 43°58'55" - E 3°8'1"

Thierry CADENET

3, rue Marin Vernières - 12230 STE-EULALIE DE CERNON

Tél. 06 85 53 11 98

E-mail: thierry.cadenet@gmail.com

OUVERTURE : TOUTE L'ANNÉE



€	HS	MS	BS
Nuit	50/ 110 €	40/80 €	

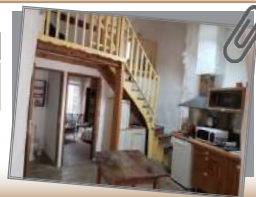

4 PERSONNES

LES OPHRYS **

Henri et Monique VINAS
19 ch. des Clauzes - 12230 STE-EULALIE DE CERNON
Tél. 06 89 08 76 86
E-mail: vinasmonique@gmail.com

OUVERTURE : DU 28/03 AU 02/11



🛏 2 🧑 4

GPS : N 43°58'52" - E 3°8'11"

€	HS	MS
Nuit	103 €	83 €

2 nuits mini en MS et 4 nuits en HS



GITE LARJALAS

Séverine VIALETES
4 Rue de Larjalas - 12230 STE-EULALIE DE CERNON
Tél. 06 71 63 20 55
E-mail: sevialettes@hotmail.com

OUVERTURE : TOUTE L'ANNÉE



🛏 1 🧑 4

GPS : N 43°58'52" - E 3°8'17"

€	Toute saison
Sem	450€ / 560 €
WE	80 € / 95 €



APPARTEMENT COQUET

1 impasse de l'église - 12230 ST-JEAN DU BRUEL
Tél. 06 12 54 72 94
E-mail: scihd12@gmail.com

OUVERTURE : TOUTE L'ANNÉE



🛏 1 🧑 4

GPS : N 44°1'23" - E 3°21'36"

€	Toute saison
Nuit	A partir de 66 €

Source : Air BNB



DUPLEX COEUR DE VILLAGE

1 impasse de l'église - 12230 ST-JEAN DU BRUEL
Tél. 06 12 54 72 94
E-mail: scihd12@gmail.com

OUVERTURE : TOUTE L'ANNÉE



🛏 1 🧑 4

GPS : N 44°1'23" - E 3°21'36"

€	Toute saison
Nuit	A partir de 66 €

Source : Air BNB



GITE DE BRANTE

Jacques DEPRÉ
5 chemin de Brante - 12230 ST-JEAN DU BRUEL
Tél. 06 84 05 72 05
E-mail: jacquesdepre@gmail.com

OUVERTURE : DU 28/02 AU 31/10



🛏 2 🧑 4

GPS : N 44°1'42" - E 3°21'30"

€	Toute saison
Sem	A partir de 350 €

Source : site internet Le Bon Coin

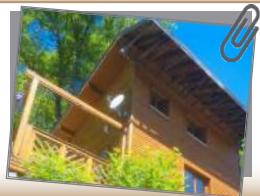

MISS CARDABELLE - Mariane CADEOT - Rue Emma Calvé 12490 LA BASTIDE-PRADINES - Tél. 06 82 34 45 26

MAISON PLEINE NATURE ** - J. FRAISSE - Les Cazalèdes - 12490 LA BASTIDE-PRADINES - Tél. 06 84 55 00 99

MAISON DANS LES REMPARTS ** - J. FRAISSE - rue Maria Grimal - 12230 STE-EULALIE DE CERNON Tél. 06 84 55 00 99

LA CLÉDETTE



GPS : N 44°0'32" - E 3°9'35"

15 rue du Pourtalou 12230 LA CAVALERIE
Tél. 05 65 75 55 66 (centrale de réservation)
Internet: www.gites-de-france-aveyron.com



€	Toute saison
Nuit	A partir de 85.68 €

Source : site internet Gites de France



L'ÉRABLE



GPS : N 43°57'28" - E 3°3'16"

Bemadette et Lucien MOULIÈRES
105 chemin du Mus - 12250 VIALA DU PAS DE JAUX
Tél. 05 65 60 86 75 - 06 85 10 59 17
E-mail : lucien.moulieres@wanadoo.fr



€	Toute saison
Nuit	A partir de 85 €

OUVERTURE : TOUTE L'ANNÉE



LE COCHONNIER



GPS : N 43°57'25" - E 3°3'23"

Bemadette COMBES
12250 VIALA DU PAS DE JAUX
Tél. 06 75 30 05 13

€	Toute saison
Sem	531 €

Source : Air BNB

OUVERTURE : TOUTE L'ANNÉE

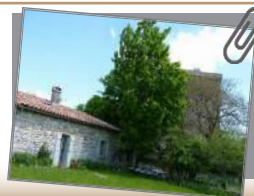

«AVOINE» CHÂTEAU DE LATOUR



GPS : N 43°52'21" - E 3°1'49"

Association des Amis du Château
Latour-sur-Sorgues - 12540 MARNHAGUES-ET-LATOUR
Tél. 07 70 06 03 11
Internet: chateaudelatour-aveyron.fr/

€	Toute saison
Nuit	138/153 €

*Tarif: draps compris

OUVERTURE : TOUTE L'ANNÉE

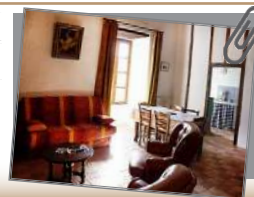

LA MAISON D'HUGUÉTOUNE



GPS : N 44°1'18" - E 3°18'7"

Vanessa ANDRÉ
8, rue St-Christophe - 12230 NANT
Tél. 06 87 17 95 90
Facebook : huguetounehouse

€	HS	MS	BS
Nuit	112/121 €		

OUVERTURE : DU 02/05 AU 31/10



5 PERSONNES

GÎTE DES DEUX RIVIÈRES

Guy JAYET

Résidence des Deux Rivières, La Mouline - 12230 NANT

Tél. 06 11 56 66 24

E-mail: jayet.guy@gmail.com

OUVERTURE : DU 01/03 AU 31/12



GPS : N 44°0'53" - E 3°18'20"

€	HS	MS	BS
3 nuits	240 €		

*3 nuits minimum
Source : Air BNB



LA BERGERIE DE CANTOBRE

Eric BUFFENOIR

Cantobre - 12230 NANT

Tél. 06 20 30 74 12

Internet : sites.google.com/view/labergeriedecantobre

OUVERTURE : TOUTE L'ANNÉE



GPS : N 44°3'28" - E 3°18'18"

€	THS	HS	MS	BS
Sem	1300 €	900 €	700 €	500 €



«L'EGYPTIEN» CASTEL DE CANTOBRE

Lionel et Peggy HAINES

Cantobre, Rue de l'Eglise - 12230 NANT

Tél. 05 65 62 85 70 - 06 02 38 32 58

Internet: www.casteldecantobre.fr

OUVERTURE : TOUTE L'ANNÉE



GPS : N 44°3'27" - E 3°18'17"

€	HS	MS	BS
Sem	1060 €	640 €	
4 nuits	/	444 €	
2 nuits	/	333 €	



MAISON DU TAILLEUR

Olivier FROMOND

St-Sauveur du Larzac - 12230 NANT

Tél. 06 80 43 52 11 - 06 86 65 28 47

Internet: www.saintsauveurdularzac-gite.com

OUVERTURE : DU 28/03 AU 31/10



GPS : N 44°4'31" - E 3°16'21"

€	HS	MS
Sem	480 €	400 €

*Tarif: chauffage en sus

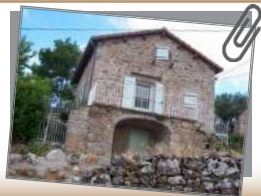

ROLANDE COBO

14 rue derrière la Muraille - 12230 ST-JEAN DU BRUEL

Tél. 06 23 95 86 11

E-mail: mamoucob@gmail.com

OUVERTURE : DU 07/02 AU 31/10



GPS : N 44°1'21" - E 3°21'41"

€	HS	MS	BS
Nuit	79€/89 €		

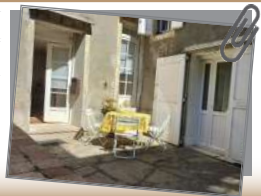

5 PERSONNES

PASCAL DIEZ

13 rue de la Cabrone - 12230 ST-JEAN DU BRUEL

Tél. 04 67 44 72 23 - 06 37 64 79 20

E-mail: n.cavaille68@gmail.com

OUVERTURE : DU 05/04 AU 24/10



GPS : N 44°1'33" - E 3°21'24"

€	HS	MS
Sem	A partir de 245 €	
Nuit	A partir de 35€	

*2 nuits minimum



GITE DU ROUQUET

Jean-Marie LACOMBE

Le Rouquet - 12230 STE-EULALIE DE CERNON

Tél. 05 65 75 55 66 (centrale de réservation)

Internet: www.gites-de-france-aveyron.com

OUVERTURE : DU 25/04 AU 01/11



GPS : N 43°58'1" - E 3°10'41"



€	Toute saison	
Nuit	A partir de 45.31 €	

Source : site internet Gites de France



LA FRACHIVE

Jean-Marie LACOMBE

Le Rouquet - 12230 STE-EULALIE DE CERNON

Tél. 05 65 75 55 66 (centrale de réservation)

Internet: www.gites-de-france-aveyron.com

OUVERTURE : DU 25/04 AU 01/11



GPS : N 43°58'1" - E 3°10'41"



€	Toute saison	
Sem	317,20€/586,60€	

Source : site internet Gites de France



6 PERSONNES

LES ORCHIS



GPS : N 43°50'0" - E 3°12'20"

Michèle et Alain FABRE

La Bastide des Fonts - 12540 CORNUS

Tél. 06 43 09 46 18 - 06 73 34 07 83

Internet: www.gites-de-france-aveyron.com



€	THS	HS	MS	BS
Sem	500 €	400 €	350 €	270 €



OUVERTURE : DU 28/02 AU 02/11 + DU 19/12 AU 03/01/2027



GÎTE DU VIALA - PETIT GÎTE N°1



GPS : N 43°54'42" - E 3°10'48"

Frédéric CAUMEL

Le Viala - 12540 CORNUS

Tél. 05 65 99 54 08 - 06 62 83 71 71

Internet: www.grandgitedularzac.fr

€	Toute saison
Nuit	120 €

*Tarif: chauffage et ménage en sus



OUVERTURE : TOUTE L'ANNÉE



LA MOMONDE ***



GPS : N 43°52'39" - E 3°13'4"

Sandrine GUIBERT

3695 Route de Sorgues - 12540 CORNUS

Tél. 06 51 26 02 13

Internet: <https://lamomonde.fr/>

€	Toute saison
Nuit	A partir de 150 €



OUVERTURE : DU 03/05 AU 18/10



GITE DE LA CALADE



GPS : N 43°54'44" - E 3°19'2"

Adelaïde BISCH-PINGAUD

La cité 12230 LA COUVERTOIRADE

E-mail: apingaud@gmail.com

Réservation via Air BNB

€	Toute saison
2 Nuits	A partir de 322 €

2 nuits minimum.

Source : Air BNB



OUVERTURE : DU 20/02 AU 10/11



GÎTE LA JEANNE



GPS : N 43°59'44" - E 3°5'55"

Annie CHABIRAND

Rue du Café - 12230 LAPANOUSE DE CERNON

Tél. 05 65 62 71 62 - 06 40 51 08 34

Internet: <http://gitelajeanne.com>

€	Toute saison
Nuit	A partir de 153 €

*Tarif: 2 nuits minimum

Chauffage en sus

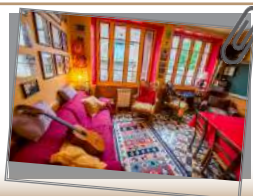

6 PERSONNES

MAISON DU PRADEL

3 6

GPS: N 43°59'18" - E 3°5'30"

Pierre ANGLADE
12230 LAPANOUE DE CERNON
 Tél. 06 83 01 24 21
 E-mail: anglade.pierre12@gmail.com

OUVERTURE : TOUTE L'ANNÉE



€	HS	MS	BS
Sem	450 €		
WE	/	200 €	



LE DURZON N°1

3 6

GPS: N 44°1'17" - E 3°17'34"

Thierry MAILLEFERT
4, lotissement St-Martin - 12230 NANT
 Tél. 06 50 27 88 11
 Internet : gitemaillefert.free.fr

OUVERTURE : TOUTE L'ANNÉE



€	HS	MS	BS
Sem	700 €	600 €	



Possibilité de louer un autre gîte de 4 pers à côté

GÎTE DU PARC - AYG7014

3 6

GPS: N 44°1'18" - E 3°18'9"

Rue des Pénitents - 12230 NANT
 Tél. 05 65 75 55 66 (centrale de réservations)
 Internet : www.gites-de-france-aveyron.com

OUVERTURE : DU 26/02 AU 11/11



€	Toute saison
Sem	627€/870€



MA FA SUSÀ **

2 6

GPS: N 44°2'15" - E 3°17'28"

Martine et Jean-Paul LAURENTS
Les Cuns - 12230 NANT
 Tél. 05 65 62 22 05 - 06 08 14 09 79
 E-mail: contact@camping-roc-qui-parle-aveyron.fr

OUVERTURE : DU 13/03 AU 11/11



€	HS	MS
Sem	670 €	600€
Nuit	/	75 €* *2 nuits minimum



LA CAUSSEARDE ***

3 6

GPS: N 44°2'43" - E 3°18'8"

Suzanne VAN DE VINNE - Camping Le Val de Cantobre
Domaine de Vellas 12230 NANT
 Tél. 09 70 73 10 38
 E-mail : valdecantobre@rcn.fr

OUVERTURE : TOUTE L'ANNÉE



€	Toute saison
Nuit	139 €

Source : Val de Cantobre



6 PERSONNES

LES HIRODELLES



GPS : N 44°1'30" - E 3°14'27"

Eliane GABRIAC

Les Liquisses Hautes - 12230 NANT

Tél. 05 65 48 89 49 - 06 07 70 41 53

Internet : gite-des-hirondelles-16.websself.net

OUVERTURE : TOUTE L'ANNÉE



€	HS	MS	BS
Sem	490 €	390 €	
Nuit*	/	120 €	

2 ou 3 nuits mini selon saison + chauffage en sus



LES VALETES



GPS : N 44°1'3" - E 3°21'5"

Isabelle CAMPS

Seingleys - 12230 ST-JEAN DU BRUEL

Tél. 06 17 87 21 20

Internet: www.gite-aveyron-fabarede.com

OUVERTURE : TOUTE L'ANNÉE



€	HS	MS	BS
Sem	640 €		
WE	320 €		
Nuit*	120 €		

* Nuitée hors week-end

Ménage et chauffage en sus.



SC POLIPHINE



GPS : N 44°1'27" - E 3°21'47"

Didier PALET - 1, chemin des Carbounials

12230 ST-JEAN DU BRUEL

Tél. 06 72 45 67 49

Email : scpoliphine@gmail.com

OUVERTURE : DU 01/03 AU 30/09



€	HS	MS	BS
Sem	1190€	1050€	1050€
Nuit	170 €	150 €	150 €

*4 nuits minimum



APPARTEMENT FAMILIAL COEUR DE VILLAGE



GPS : N 44°1'22" - E 3°21'35"

1 impasse de l'église - 12230 ST-JEAN DU BRUEL

Tél. 06 12 54 72 94

E-mail: scihd12@gmail.com

OUVERTURE : TOUTE L'ANNÉE



€	Toute saison
Nuit	A partir de 83 €

Source : site internet Air BNB

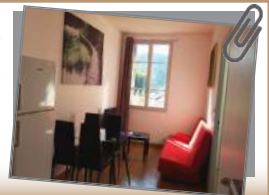

6 PERSONNES

APPARTEMENT AGRÉABLE COEUR DE VILLAGE



GPS : N 44°1'22" - E 3°21'35"

1 impasse de l'église - 12230 ST-JEAN DU BRUEL

Tél. 06 12 54 72 94

E-mail: scihd12@gmail.com

OUVERTURE : TOUTE L'ANNÉE

€	Toute saison
Nuit	A partir de 71 €

Source : site internet Air BNB

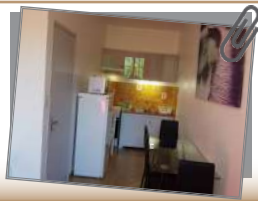

JÉRÔME LOUIS



GPS : N 43°55'41" - E 3°0'21"

St-Paul des Fonts, la Coste - 12250 ST-JEAN-ST-PAUL

Tél. 06 33 76 03 88

OUVERTURE : DU 01/05 AU 25/08

€	Toute saison
Nuit	A partir de 93 €

Source : site internet Booking



GITE DE L'IMPASSE DU COUVET



GPS : N 43°58'58" - E 3°8'8"

Hélène CROLY

4, rue de la Maurine - 12230 STE-EULALIE DE CERNON

Tél. 06 86 85 38 01

E-mail: impasseducouvent@gmail.com

OUVERTURE : DU 01/04 AU 31/10



€	HS	BS
Nuit	120 €	110 €

*3 nuits minimum

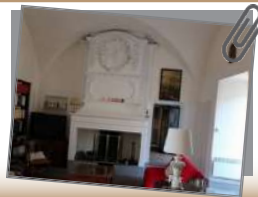

LE CRIQUET ANGORA



GPS : N 43°58'58" - E 3°8'17"

Benjamin LOPEZ

11 rue Côte Vielle - 12230 STE-EULALIE DE CERNON

Tél. 06 81 94 56 51

Internet : www.gites-de-france-aveyron.com

OUVERTURE : TOUTE L'ANNÉE



€	HS	MS	BS
Nuit	A partir de 61€		

Source : site internet Gites de France



6 PERSONNES

CHRISTIANE CROS *



GPS : N 43°58'52" - E 3°8'11"

9, route de St-Rome - 12230 STE-EULALIE DE CERNON

Tél. 06 83 97 66 30

E-mail: michel.cros@free.fr

OUVERTURE : TOUTE L'ANNÉE

€	Toute saison
Nuit	70 € / 90 €

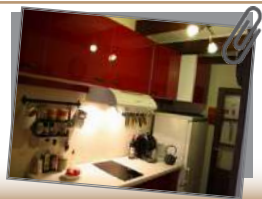

MAISON DU PUECHE DE LA VIGNE



GPS : N 43°58'51" - E 3°8'7"

2, rue de la Roche - 12230 STE-EULALIE DE CERNON

Tél. 06 85 53 11 98

E-mail: thierry.cadenet@gmail.com

OUVERTURE : TOUTE L'ANNÉE

€	HS	MS	BS
Sem	700 à 1200 €		



LA LAVOGNE



GPS : N 43°58'52" - E 3°8'11"

Rémy ARBOUY

Le Mas Trinquier - 12230 STE-EULALIE DE CERNON

Tél. 06 28 40 16 98

E-mail: magali.bonnefous@gmail.com

OUVERTURE : DU 04/04 AU 12/09

€	HS	MS
Sem	650 €	580 €



GÎTE AU BORD DE LA DOURBIE - J-M BETUEL - 247 chemin du Bruel 12230 ST-JEAN-DU-BRUEL Tél. 06 49 58 56 82

MAISON AU COEUR DES REMPARTS ** - J. FRAISSE - 2 rue Maria Grimal - 12230 STE-EULALIE DE CERNON

Tél. 06 84 55 00 99

7 PERSONNES

«LE GRIFFON» CASTEL DE CANTOBRE ★★★

3

7

GPS : N 44°3'27" - E 3°18'18"

Lionel et Peggy HAINES
Cantobre, Rue de l'Eglise - 12230 NANT
 Tél. 05 65 62 85 70 - 06 02 38 32 58
 Internet: www.casteldecantobre.fr

OUVERTURE : TOUTE L'ANNÉE



€	HS	MS	BS
Sem	1248 €	752 €	
4 nuits	/	521 €	
2 nuits	/	368 €	



L'OUSTAL DE PIARELLE

3

7

GPS : N 44°0'52" - E 3°22'45"

Angélique Brun - La Violette
12230 ST-JEAN DU BRUEL
 Tél. 06 75 47 06 78
 Email : angelbrun66@gmail.com

OUVERTURE : TOUTE L'ANNÉE



Source : site internet Air BNB

€	THS	HS	MS	BS
Sem	600/ 850 €	550/ 750 €	450/ 650 €	400/ 600 €
Nuit	/	85/ 135 €	80/ 130 €	75/ 125 €



FERNAND SAUVEPLANE

3

7

GPS : N 44°55'41" - E 3°0'21"

St-Jean d'Alcas - 12230 ST-JEAN ET ST-PAUL
 Tél. 06 22 10 94 06
 Email : fernand.sauveplane@sfr.fr

OUVERTURE : DU 01/01 AU 19/12



2 nuits minimum - Source : site internet Air BNB

€	Toute saison
2 nuits	A partir de 339€



LE ROUGE GORGE - AYGH33

3

7

GPS : N 43°57'29" - E 3°11'11"

Bruno PRIVAT
Le Mas Trinquier - 12230 STE-EULALIE DE CERNON
 Tél. 06 45 19 90 93
 E-mail: brunoprivat@orange.fr

OUVERTURE : TOUTE L'ANNÉE



€	HS	MS	BS
Sem	750 €	330 / 620 €	280 / 525 €



XAVIER MAGNE - Valescure 12230 ST- JEAN DU BRUEL - Tél. 06 15 10 14 42

8 PERSONNES

LE GRAND CHÊNE ★★★

🛏 3 🧑 6/8

GPS : N 43°56'11" - E 3°10'11"

Henriette et Michel PONS
Le Figayrol - 12540 CORNUS
Tél. 06 30 26 81 64
Internet: www.gite-legrandchene.fr

OUVERTURE : TOUTE L'ANNÉE



€	HS	MS	BS
Sem	540 €	490 €	
Mini Sem	/	320/460 €	
WE	/	280 €	

*Tarif: chauffage inclus



LA CHAPELLE

🛏 4 🧑 8

GPS : N 43°52'55" - E 3°8'42"

Alain DE RICARD
Labadié - 12540 FONDAMENTE
Tél. 05 65 99 37 14

OUVERTURE : TOUTE L'ANNÉE



€	HS	MS	BS
Sem	1316€		

*Source : Air BNB



L'ARMANDINE ★★★

🛏 3 🧑 8

GPS : N 44°0'32" - E 3°9'28"

Claude CHAMBAUD
5 place de la mairie - 12230 LA CAVALERIE
Tél. 06 33 51 51 81 - 06 79 68 62 20
Internet: www.larmandine.fr

OUVERTURE : TOUTE L'ANNÉE



€	HS	MS	BS
Sem	800 €	700 €	650 €



LE CAMARAT

🛏 3 🧑 8

GPS : N 44°0'9" - E 3°17'15"

Isabelle NAUJAC
Route du Durzon - 12230 NANT
Tél. 05 65 62 25 03 - 06 85 66 49 77
Internet: www.gite-lecamarat.com

OUVERTURE : DU 13/03 AU 31/12



€	HS	MS	BS
Sem		700 €	
WE*	/	280 €	
Mini Sem	/	360 € / 440 €	

*hors Eté



BIENVENUE CHEZ NOUS

🛏 4 🧑 8

GPS : N 44°1'17" - E 3°18'14"

7, volte de la Condamine - 12230 NANT
Tél. 07 71 69 45 56
Mail : aurelie.negre@icloud.com

OUVERTURE : TOUTE L'ANNÉE



€	Toute saison
3 Nuits	551€

*Tarif: chauffage inclus



8 PERSONNES

LA BARBARESCUE

4 

GPS: N 44°1'17" - E 3°18'12"

13, rue du Faubourg Bas - 12230 NANT

Tél. 06 83 12 86 83

Mail: sebast.rouviere@gmail.com

OUVERTURE : TOUTE L'ANNÉE

€	Toute saison
3 Nuits	384€

*Source : Air BNB



LA CARDABELLE



4 

GPS: N 43°55'42" - E 3°0'22"

Nicole et René BRU

St-Jean d'Alcas - 12250 ST-JEAN-ST-PAUL

Tél. 06 84 77 46 74

Internet: www.gites-de-france-aveyron.com

OUVERTURE : TOUTE L'ANNÉE



€	Toute saison
Nuit	A partir de 106.73€

*Source : site internet Gîtes de France



L'OUSTAL DE GENIEZ

4 

GPS: N 43°58'53" - E 3°8'2"

Pierre GENIEZ

1 rue de la Roche - 12230 STE-EULALIE DE CERNON

Tél. 06 24 06 21 98

E-mail: camillerodriguez12@laposte.net

OUVERTURE : DU 04/04 AU 31/10

€	HS	MS
Sem	750	750
Nuit	/	110

*Tarif: chauffage en sus



10 PERSONNES

L'OUSTAL DU LARZAC ★★★

3 

GPS: N 44°0'5" - E 3°2'47"

Rue Emma Calvé - 12230 LA BASTIDE PRADINES

Tél. 06 84 55 00 99 (conciergerie Les Cachottiers)

Internet: www.gite-larzac-aveyron.fr

OUVERTURE : TOUTE L'ANNÉE

€	Toute saison
Nuitée	170/500 €

Ménage en sus.



CANTOBRIA

4 

GPS: N 44°3'30" - E 3°18'5"

Moulin de Cantobre - 12230 NANT

Tél. 06 26 08 12 94

Internet: https://www.cantobria.com/fr/stay

OUVERTURE : TOUTE L'ANNÉE

€	Toute saisons
Nuit	130/390 €



11, 12 PERSONNES

GITE DES REMPARTS

 4  11

GPS: N 44°0'28" - E 3°9'2"

Agnès ROQUEFEUIL
15 rue des Remparts - 12230 LA CAVALERIE

Tél. 06 71 18 19 10

Mail : giteremparts@hotmail.fr

OUVERTURE : DU 09/03 AU 12/11



€	Toute saison
Sem	A partir de 135€

4 nuits minimum
Source : Abritel



LE CASTEL DE CANTOBRE

 5  12

GPS: N 44°3'27" - E 3°18'19"

Lionel et Peggy HAINES
Deux gîtes à louer ensemble

Cantobre, Rue de l'Eglise - 12230 NANT

Tél. 05 65 62 85 70 - 06 02 38 32 58

Internet: www.casteldecantobre.fr

OUVERTURE : TOUTE L'ANNÉE



€	HS	MS	BS
Sem	2308 €	1392 €	
4 nuits	/	965 €	
2 nuits	/	681 €	



GITES LE DURZON

 5  12

GPS: N 44°1'17" - E 3°17'34"

Thierry MAILLEFERT
4, lotissement St-Martin - 12230 NANT

Tél. 06 50 27 88 11

Internet : gitemaillefert.free.fr

OUVERTURE : TOUTE L'ANNÉE



€	Toute saison
Sem	A partir de 1400€

Source : Le Bon Coin



MICHEL MALZAC

 5  12

GPS: N 44°1'17" - E 3°17'34"

9 Rue de la Rouquette - 12230 NANT

Tél. 06 26 76 13 32

Mail : verobcg34@gmail.com

OUVERTURE : DU 01/04 AU 01/11



€	Toute saison
Nuit	A partir de 300€

*Source : Air BNB

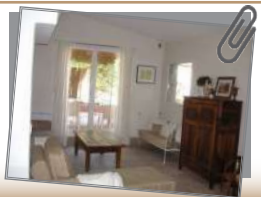

GITE DE LOULETTE

 3  11

GPS: N 44°3'1" - E 3°15'39"

Mme JULIAN
Loulette - 12230 NANT

Tél. 05 65 62 13 14 - 06 52 28 35 81

Internet: www.gitedeloulette.fr

OUVERTURE : DU 31/05 AU 31/12



€	Toute saison
Nuit	A partir de 150 €

3 nuits minimum



13 PERSONNES ET PLUS

LES CASTELS DE SORGUE



GPS : N 43°52'43" - E 3°7'44"

Gérard AYOT

12540 FONDAMENTE

Tél. 05 65 99 38 35 - 06 08 99 42 28

Internet: www.lescastelsdesorgue.com

OUVERTURE : DU 04/04 AU 15/11

€	THS	HS	MS	BS
Sem	4900 €	4400 €	3400 €	2600 €
Mini Sem	/	/	2000/2200 €	
WE	/	/	1700 €	



GÎTES DU CHÂTEAU DE LATOUR



GPS : N 43°52'21" - E 3°1'51"

Association des Amis du Château

3 gîtes à louer ensemble

Latour-sur-Sorgues - 12540 MARNHAGUES-ET-LATOUR

Tél. 07 70 06 03 11

Internet: chateaudelatour-aveyron.fr

OUVERTURE : TOUTE L'ANNÉE

€	Toutes saisons
Nuit	409/454 €



LA FÈDE



GPS : N 43°51'58" - E 3°4'29"

Elea LETRADO - Camping La Mouline

St-Maurice de Sorgues - 12540 FONDAMENTE

Tél. 06 48 88 90 46

Internet: www.campinglamouline.com

OUVERTURE : TOUTE L'ANNÉE

€	Toute saison
Nuit	400 €



LOU CASTEL



GPS : N 43°49'51" - E 3°10'24"

Daniel ORTS

Le château - 12540 LE CLAPIER

Tél. 06 85 22 99 24

Mail : orts.daniel@orange.fr

OUVERTURE : TOUTE L'ANNÉE

€	Toute saison
Nuit	431 €



GÎTE DE MONTREDON



GPS : N 43°3'26" - E 3°14'30"

Montredon

12100 LA ROQUE STE-MARGUERITE

Tél. 07 88 37 90 25

Internet: www.gitedemontredon.fr

OUVERTURE : DU 02/02 AU 31/12



€	Toutes saisons
Sem	1850 €
Nuit	310 €



LES GITES DE TAPIÈS **

6

15/19

GPS : N 43°50'47" - E 3°13'53"

Anne-Sophie BESSIERE
Tapiès - 12540 CORNUSS

Tél. 06 45 44 13 58

Internet: gites-herault-aveyron.com

OUVERTURE : TOUTE L'ANNÉE



€	HS	MS	BS
Nuit	380 €		

*3 nuits minimum

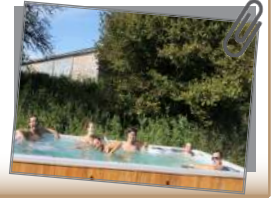

« LE GÎTE »

7

20

GPS : N 44°0'31" - E 3°9'36"

140, rue Côte Bossue - 12230 LA CAVALERIE

Tél. 05 65 62 78 62 - 06 07 77 87 86

Internet: www.legite-fr.com

OUVERTURE : DU 01/04 AU 31/10



€	Toutes saisons	
Sem	2000 €	
WE	/	720 €



LÉGENDE DES PICTOS / LABELS LEGEND

🇫🇷	🇬🇧	🇫🇷	🇬🇧
Mode de paiement	Payment method	Services	Services
Carte Bancaire	Credit cards	Animaux acceptés	Pets allowed
Chèques Vacances	Traveller's cheques	Parking	Car park
Capacité	Capacity	Accès Internet / WIFI	Internet access / WIFI
Nb de chambres	Nb de rooms	Accès handicapés moteur	Disabled access
Nb de personnes	Nb de persons	Climatisation	Air conditioning
Périodes tarifaires		Garage	Garage
THS Très Haute Saison / Peak season		Lave-linge	Washing machine
HS Haute Saison / High season		Jardin	Garden
MS Moyenne Saison / Middle season		Jeux Enfants	Children's play area
BS Basse Saison / Low season		Equipements Enfants	Children's facilities
		Piscine	Swimming pool
		Bien-être	Well being
		Télévision	TV
		Location de linge	Linen for hire
		Barbecue	Barbecue
		Cheminée/Poêle	Fireplace
		Terrasse/ Cour	Terrace
		Lac / Rivière	Lake / River
		A la ferme	In a farm

INFORMATIONS

Envie de complément d'information, l'équipe de l'office de tourisme se tient à votre disposition.

Office de Tourisme Larzac et Vallées - Place du Claux – 12230 Nant

Email : infos@tourisme-larzac.com - **Tél :** 05 65 62 23 64

Les services proposés par les professionnels du tourisme peuvent varier selon la période. Les informations sont données à titre indicatif et n'engagent en aucun cas la responsabilité de l'Office de Tourisme. Document non contractuel. - IPNS. Ne pas jeter sur la voie publique.